

Libin, le 24 avril 2023



VENTE DE BOIS AUX PARTICULIERS

=====

LE MARDI 09 MAI 2023 à 19 H 00, en la salle « Notre Maison » de Libin, le Collège communal procèdera à la vente aux enchères publiques de bois feuillus et résineux.

Ces bois sont issus des triages 8 de Smuid, 9 de Transinne 10 de Libin-Haut, 11 Libin-Bas, 12 de Anloy, et 13 des Troufferies.

Le catalogue de la vente peut être obtenu à l'administration communale de 6890 – LIBIN, via le site internet <http://www.libin.be> ou par mail : m.dalmeida@libin.be.

- Conditions du cahier des charges générales.
- Frais 3%.
- TVA pour les assujettis : 2%.

PAR LE COLLEGE,

La Directrice générale

s) E.DUYCK

La Bourgmestre,

s) A. LAFFUT



Commune de
6890 Libin
Rue du Commerce, 14
Tél. 061 26.08.10
Fax. 061 65.63.81
administration@libin.be

CONDITIONS PARTICULIERES DE VENTE

1. En vertu de l'Article 74 § 8 du Code forestier, la vente de bois de chauffage est réservée aux seules personnes physiques domiciliées sur le territoire de la commune de Libin le jour de la vente.
2. La vente se déroulera en deux tours.
3. L'adjudication est faite au plus offrant et dernier enchérisseur. Les enchères sont ouvertes sur la mise à prix qui est fixée par le Collège communal, après avoir entendu l'Agent ou le Préposé forestier présent.
Par dérogation à l'article 4 du cahier général des charges, les enchères se feront par tranche indivisible de 5,00€.
4. Lors du premier tour, un lot pourra être adjudgé par ménage, étant entendu qu'il ne peut y avoir qu'un seul ménage par habitation.
Si plusieurs lots devaient être adjudgés à des personnes ayant leur domicile à la même adresse, l'adjudication de la totalité de ces lots serait annulée. Les sommes payées pour ces adjudications ainsi annulées seront remboursées dans le mois qui suit l'approbation de la vente par le Collège communal et les lots remis en vente ultérieurement.
5. Ne pourront faire offre, que ce soit au premier ou au second tour, seules les personnes présentes dans la salle lors de la vente. Aucune procuration ne sera acceptée, exception faite pour les personnes pouvant prouver par un certificat médical leur incapacité à être présente à la vente. Dans ce cas, une seule procuration par personne est autorisée.
6. Lors du premier tour, il est interdit à toute personne ayant déjà acquis un lot de bois de chauffage lors de ce tour, de surenchérir pour d'autres lots, sauf si l'intéressé est porteur d'une procuration en bonne et due forme pour laquelle il n'a pas encore obtenu de part.
7. Délai impératif d'exploitation : **31/12/2024**, sauf mention contraire en remarque du lot.

COMMUNE DE LIBIN Section deSMUID.....

TRIAGE DESmuid..... A.F(C)P. RENARD..... GSM :0477 78 14 24.....



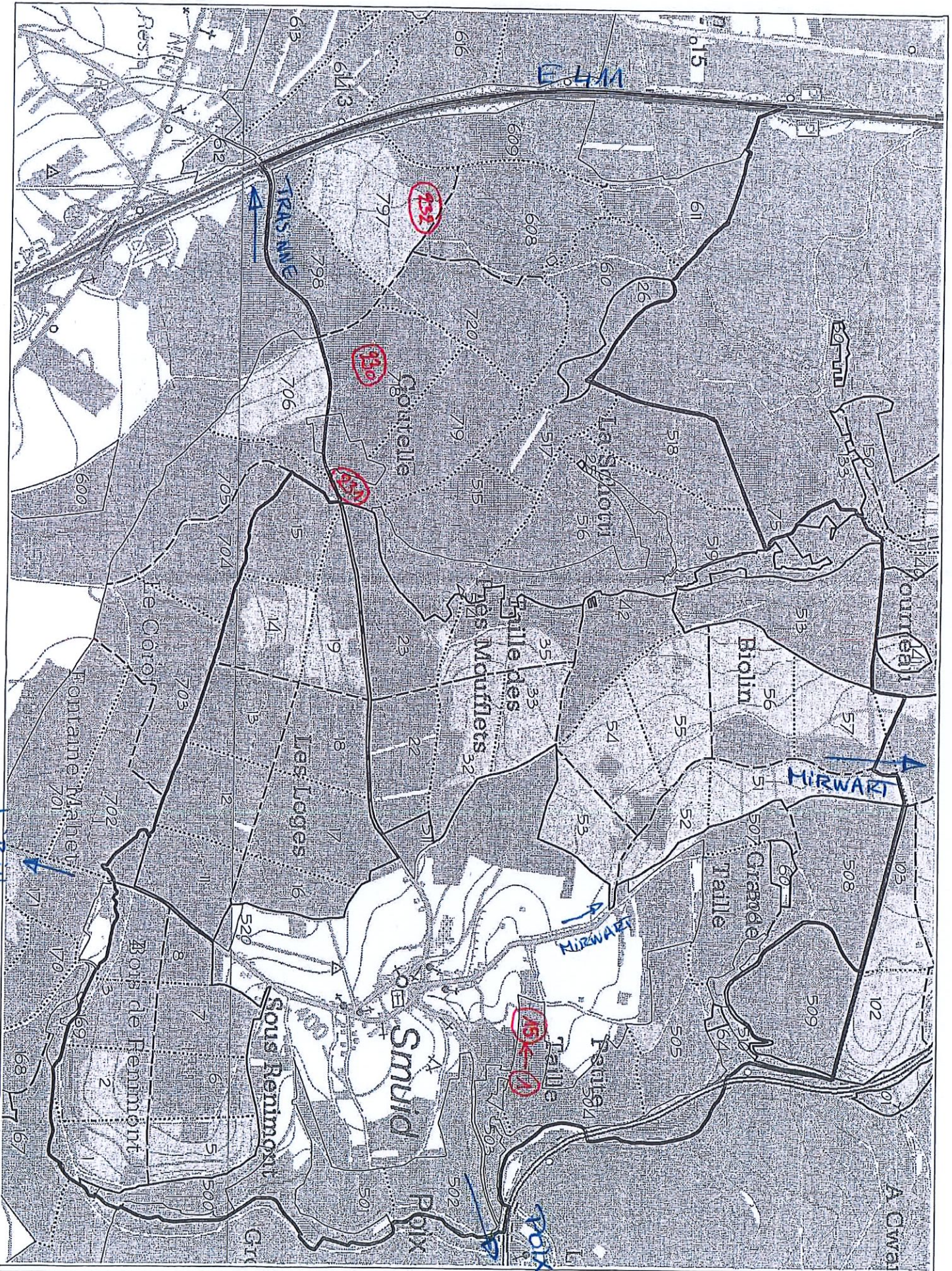

LOT N°	Lieux-dits et C/P	Nbre de bois et essence	Circ. à 1m50	Mise à prix	M³	stères	Remarques
230	C.718 Goutelles	1 hêtre	185 cm	70€	5	7	1 he champignon abattu
231	C.719 Goutelles	1 hêtre	225 cm	100€	7	10	1 he champignon abattu à route
232	C. 797 Goutelles	1 hêtre	185 cm	60€	4	6	1 he champignon presque à chemin
1	C. 504 Petite Taille	120 chênes	De 25 à 75 cm	170 €	11	17	Première éclaircie de chênes / layons d'exploitation
2	C. 504 Petite Taille	149 chênes	De 25 à 75 cm	200 €	13	20	Première éclaircie de chênes / layons d'exploitation
3	C. 504 Petite Taille	88 chênes	De 25 à 65 cm	100 €	7	10	Première éclaircie de chênes / layons d'exploitation
4	C. 504 Petite Taille	69 chênes	De 25 à 65 cm	60 €	4	6	Première éclaircie de chênes / layons d'exploitation
5	C. 504 Petite Taille	152 chênes	De 25 à 85 cm	150€	10	15	Première éclaircie de chênes / layons d'exploitation / le layons du bas doit être dégagé pour le 1 octobre 2023
6	C. 504 Petite Taille	88 chênes	De 25 à 65 cm	90 €	6	9	Première éclaircie de chênes / layons d'exploitation / le layons du bas doit être dégagé pour le 1 octobre 2023
7	C. 504 Petite Taille	95 chênes	De 25 à 65 cm	90 €	6	9	Première éclaircie de chênes / layons d'exploitation / le layons du bas doit être dégagé pour le 1 octobre 2023
8	C. 504 Petite Taille	154 chênes	De 25 à 65 cm	180 €	12	18	Première éclaircie de chênes / layons d'exploitation / le layons du bas doit être dégagé pour le 1 octobre 2023

9	C. 504 Petite Taille	150 chênes	De 25 à 75 cm	180 €	12	18	Première éclaircie de chênes / layons d'exploitation / Le layons du bas doit être dégagé pour le 1 octobre 2023
10	C. 504 Petite Taille	217 chênes	De 25 à 85 cm	220 €	15	22	Première éclaircie de chênes / layons d'exploitation / Le layons du bas doit être dégagé pour le 1 octobre 2023
11	C. 504 Petite Taille	176 chênes 4 bouleaux	De 25 à 85 cm	160 €	11	16	Première éclaircie de chênes / layons d'exploitation / Le layons du bas doit être dégagé pour le 1 octobre 2023
12	C. 504 Petite Taille	216 bouleaux	De 25 à 65 cm	130 €	9	13	Première éclaircie de bouleaux / layons d'exploitation / Le layons du bas doit être dégagé pour le 1 octobre 2023
13	C. 504 Petite Taille	97 chênes	De 25 à 105 cm	280 €	19	28	Deuxième éclaircie de chênes / layons d'exploitation / Le layons du bas doit être dégagé pour le 1 octobre 2023
14	C. 504 Petite Taille	141 chênes	De 25 à 85 cm	400 €	26	40	Deuxième éclaircie de chênes / layons d'exploitation / Le layons du bas doit être dégagé pour le 1 octobre 2023
15	C. 504 Petite Taille	97 feuillus divers (merisiers et bouleaux)	De 25 à 95 cm	150 €	13	20	Première éclaircie de merisier / layons d'exploitation / Le layons du bas doit être dégagé pour le 1 octobre 2023



COMMUNE DE LIBIN Section de Transinne

TRIAGE DE TRANSINNE A.F(C) BRAUN Mathieu GSM : 0470/67.27.26 - mathieu.braun@spw.wallonie.be

LOT N°	Lieux-dits et C/P	Nbre de bois et essence	Circ. à 1m50	Mise à prix	M³	stères	Remarques
301	Speche au Marchat Comp. 430/1 (Derrière le château de Pinval)	71 hêtres	De 35 à 65	90	5.7	9	Lot marqué à la griffe 
302	Speche au Marchat Comp. 430/1 (Derrière le château de Pinval)	93 hêtres	De 35 à 75	100	6.3	10	Lot marqué à la griffe 
303	Speche au Marchat Comp. 430/1 (Derrière le château de Pinval)	92 hêtres	De 35 à 75	140	8.8	14	Lot marqué à la griffe (ouverture d'un ligne au milieu de la parcelle) 
304	Speche au Marchat Comp. 430/1 (Derrière le château de Pinval)	34 hêtres	De 35 à 75	70	4.5	7	Lot marqué à la griffe (ouverture d'un ligne au milieu de la parcelle) 
305	Speche au Marchat Comp. 430/1 (Derrière le château de Pinval)	59 hêtres	De 35 à 75	120	7.7	12	Lot marqué à la griffe 
306	Speche au Marchat Comp. 430/1 (Derrière le château de Pinval)	91 bouleaux	De 35 à 85	95	5.8	9.5	Anciennes flaches marquées à la peinture bleue
307	Derrière Marche Comp. 433/2	137 hêtres	De 25 à 115	350	24	35	Bois marqués avec un point de couleur BLEUE (Bande au-dessus de la mise à blanc)
308	Derrière Marche Comp. 433/2	122 hêtres	De 25 à 125	400	28	40	Bois marqués avec un point de couleur ROUGE (Bande au-dessus de la mise à blanc)
309	Derrière Chamont Comp. 653/3	Démontage d'une clôture forestière		50	-	-	Démontage de 600 mcr de clôture Ursus de 1m + piquets

Remarque : Les bois fourchus comptent pour plusieurs bois (principalement lots 301 à 305)

TRIAGE DE TRANSINNE

A.F. BRAUN Mathieu

Vente chauffage 05/2023

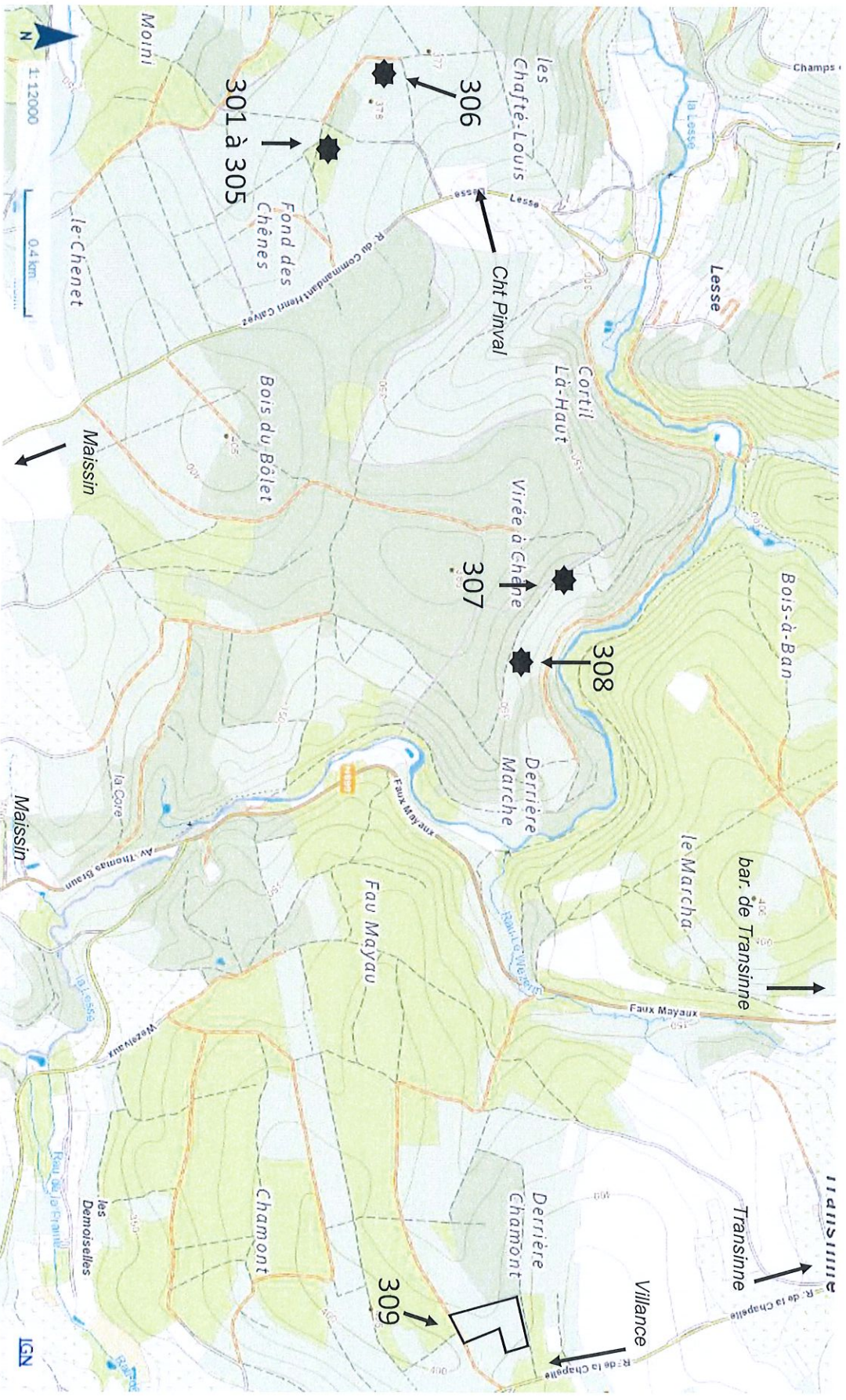

COMMUNE DE LIBIN Section de Libin

TRIAGE DE Libin Haut n° 10 A.F(C) MAZAY Fabrice GSM : 0475/94.98.04

LOT N°	Lieux-dits et C/P	Nbre de bois et essence	Circ. à 1m50	Mise à prix	M³	stères	Remarques
1	Devant la Respe, cp 701/10	114 chênes	De 25 à 75	120	8	12	Bois marqués à la griffe
2	Devant la Respe, cp 701/10	131 hêtres	De 25 à 75	190	11	19	Bois marqués à la griffe
86	Grossy, cp 152/1	1 Hê / 1 Hpp Hê	225	120	7,5	12,5	Scolyté, à câbler
87	Grossy, cp 152/1	4 hpp Hê	/	120	7,5	12,5	
88	Grossy, cp 152/1	7 hpp Hê	/	150	10	15,5	
300	Baulmiot, cp 156/1	1 Hê / 1 Bo	85/185	70	4,5	7	Scolyté / déraciné
301	Grossy, cp 151/9	5 Hê / 6 FD	25 à 215	130	8,5	13	Le gros hêtre doit être câbler
302	Grossy, cp 151/9	8 Hê / 1 Ch	25 à 115	50	3,5	5	3 bois de l'autre côté de la route
303	Grossy, cp 151/4	4 Ch / 3 Hpp	65 à 85	55	3,5	5,5	
304	Randour, cp 159 et 165	2 Hê	125/135	50	3,3	5	Bois abattu / un bois de chaque côté de la route
305	Le Piquet, cp 168/3	7 Frênes	45 à 115	50	3,3	5	Bois abattus et à route
307	Kaolin, cp 799	6 FD	35 à 105	35	2,5	3,5	
308	Coro, cp 704/2	1 Hê / 1 branche	225	120	8	12	scolyté
309	Coro, cp 704/2	2 hêtres	205/205	170	11	17	scolytés

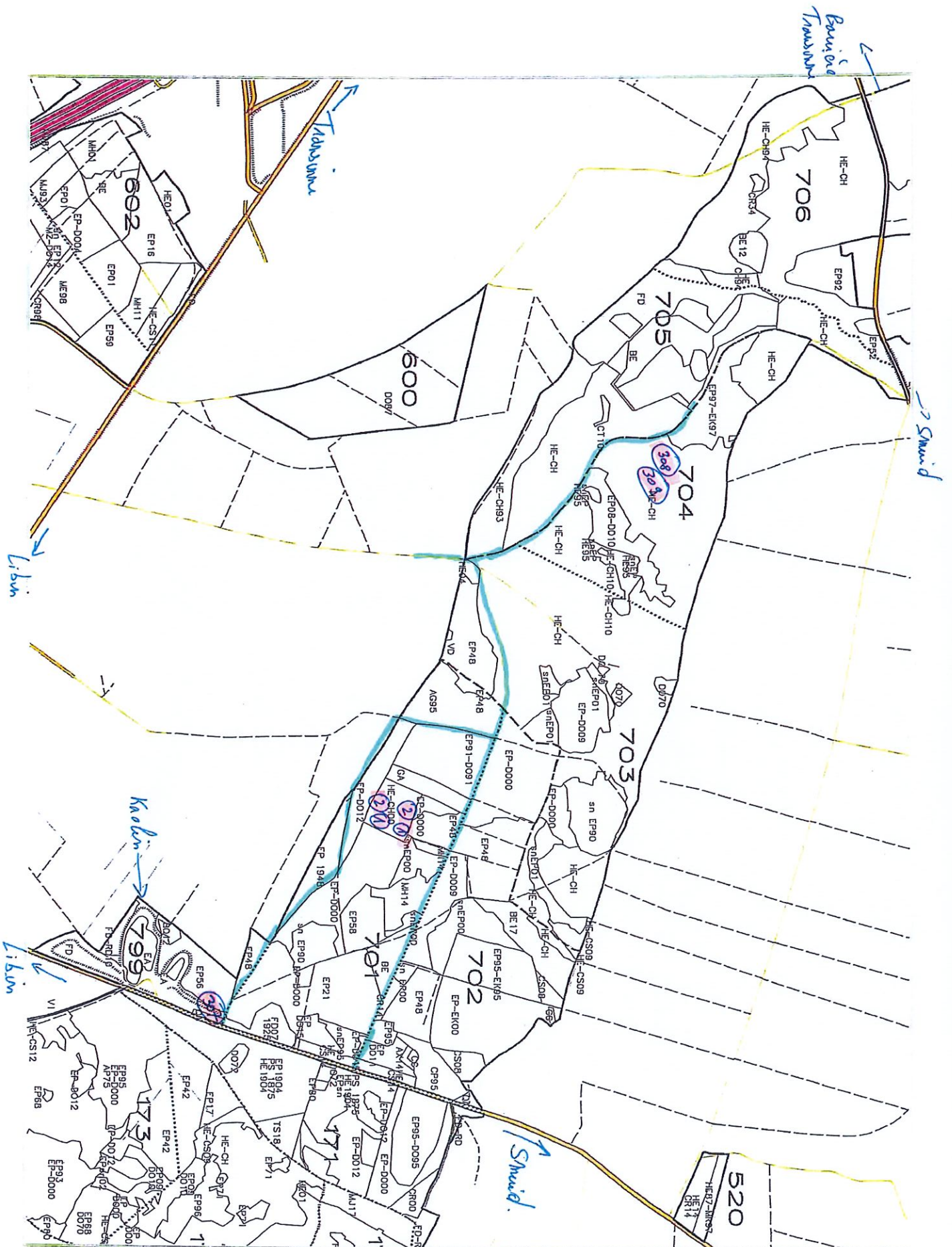

Triège n°10

**- CANTONNEMENT de LIBIN -
BOIS COMMUNAUX de LIBIN**

Echelle 1/7500
N IMPRIME 1e 05.03.20



à l'ouest de Libin à l'ouest de Libin

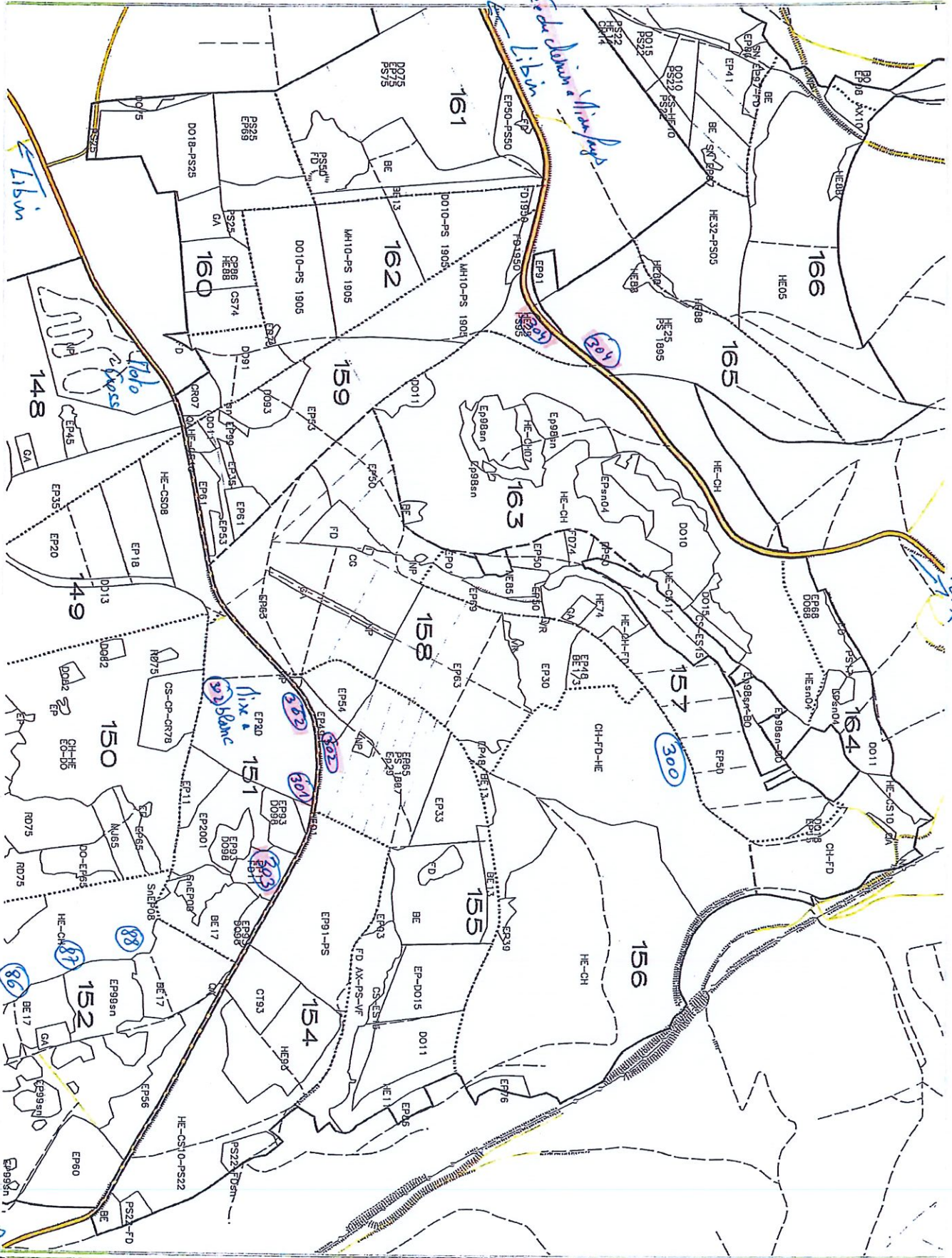

Pont de Libin

Triage n°10

**CANTONNEMENT de LIBIN -
BOIS COMMUNAUX de LIBIN**

Echelle 1/ 7500
N° IMPRIME 1e 05.03.20



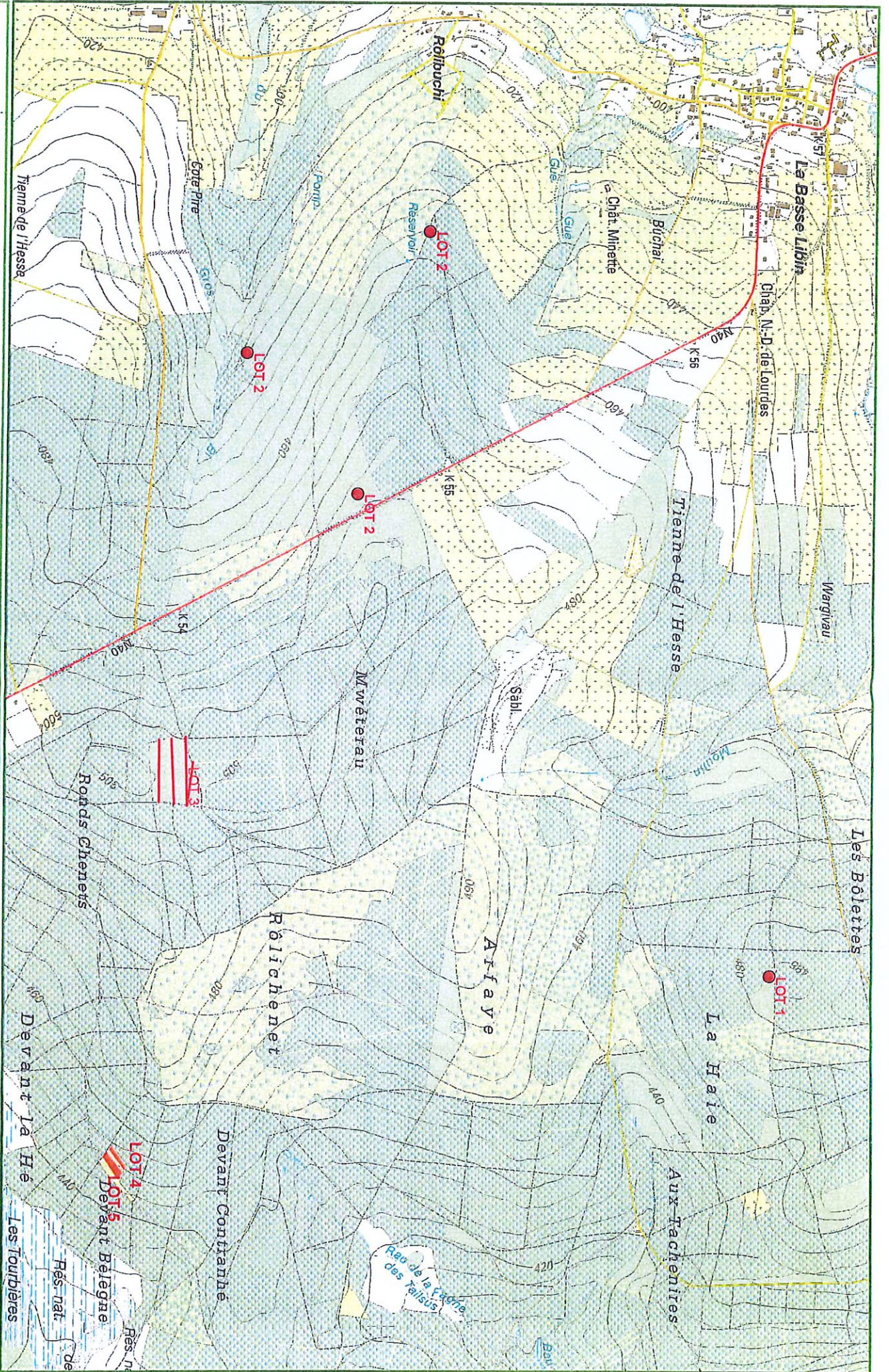

TRIAGE DE ...ANLOY..... A.F(C)KRACK Maxime.....

GSM :0471/77.80.12.....

COMMUNE DE LIBIN Section deANLOY.....

LOT N°	Lieux-dits et C/P	Nbre de bois et essence	Circ. à 1m50	Mise à prix	M³	Stères	Remarques
1	Differend La Dute C 333 P 1	2/He	175/225	150	9,3m³	15 St	
2	La Hoigne C 204 P 1	78/ He 5/ Bx	De 25 à 75	140	8,7m³	14 St	
3	La Hoigne C 204 P 1	8/ He 62/ Cha	De 35 à 105	310	19,4m³	31 St	
4	La Hoigne C 204 P 1	1/He 64/Cha	De 25 à 75	150	9,3m³	15 St	
5	La Hoigne C 204 P 1	3/He 46/Cha 1/Pin déraciné	De 25 à 115	220	13,7m³	22 St	
6	La Hoigne C 204 P 1	37/ He 38/Cha	De 25 à 125	250	15,6 m³	25 St	
7	La Hoigne C 204 P 1	25/He 12/Ch. 3/Bx	De 35 à 115	170	10,5 m³	17 St	
10	La Hoigne C 204 P 3	126/He 1/Ch. 2/FD	De 25 à 75	260	16 m³	26 St	
11	La Hoigne C 204 P 3	55/He 1/FD	De 25 à 115	140	9 m³	14,5 St	
12	La Hoigne C 204 P 3	134/ He	De 25 à 85	160	10,3 m³	16,5 St	
13	La Hoigne C 204 P 3	2/CH 3/FD 11/He	De 25 à 105	60	3,7 m³	6 St	
14	Burnaobois C203P4	93/He	De 25 à 105	300	18,7m³	30 St	
15	Burnaobois C203P4	9/CH 68/He	De 25 à 95	200	12,6m³	20 Sy	

16	Burbaubois C203P4	86/He	De 25 à 95	220	14m ³	22,5 St	
----	----------------------	-------	------------	-----	------------------	---------	--

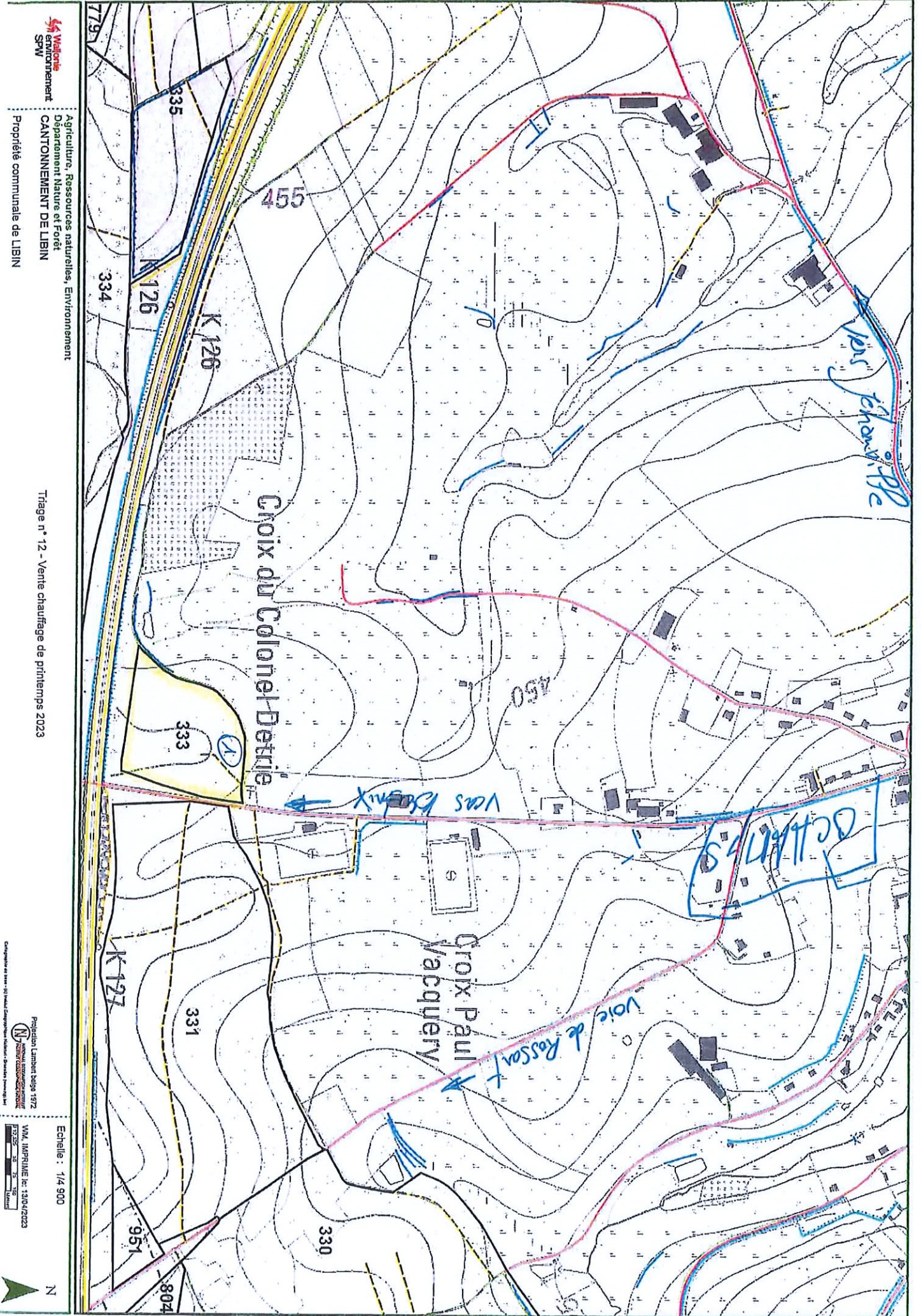

COMMUNE DE LIBIN Section d'Ochamps

TRIAGE DES TROUFFERIES A.F. G.GOETHALS GSM : 04755/755.695

LOT N°	Lieux-dits et C/P	Nbre de bois et essence	Circ. à 1m50	Mise à prix en Euros	M³	stères	Remarques
307	La Haie C309/P1.1	1HE	185	30	3,6 m³	6 St	HE scolyté *
308	Le Différent/ Bané CP331P2.3/323P1.1	1Ch,2He	125 à 185	60	6 m³	10 St	Chêne déraciné, HE Scolyté
309	Bané CP323/P6 et CP304/P2	2HE	155 à 165	30	3,6 m³	6 St	HE Scolyté cassé
310	Devant la Haie CP316/P5	11HE	35 à 105	70	4,2 m³	7 St	HE
311	Devant la Haie CP316/P5	8HE	85 à 135	120	7,2 m³	12 St	HE
312	Devant la Haie CP316/P5	10HE	25 à 135	80	4,8 m³	8 St	HE
313	Devant la Haie CP316/P5	15HE	25 à 125	95	5,7 m³	9,5 St	HE
314	Devant la Haie CP316/P5	12HE	45 à 115	120	7,2 m³	12 St	HE
315	La Haie CP310/P1.1	2HE	145 à 215	85	7,8 m³	13 St	HE Scolyté
316	CP304/P2.6	2HE	185 à 205	60	7,2 m³	12 St	HE Scolyté
317	CP311/P1.2	1HE	205	35	4,2 m³	7 St	HE Scolyté
318	Bané CP323/P1.1	2HE	105 à 185	55	5,1 m³	8,5 St	HE Scolyté et Sécurité
319	La Haie CP310/P1.1	1HE	205	55	5,4 m³	9 St	HE Scolyté
320	La Haie CP312/P2.4	1HE	175	30	3,6 m³	6 St	HE Scolyté et Cassé

* Lot 307: pas d'abatage avant le 15 juillet 2023. Présence d'un nid de grand verbeau

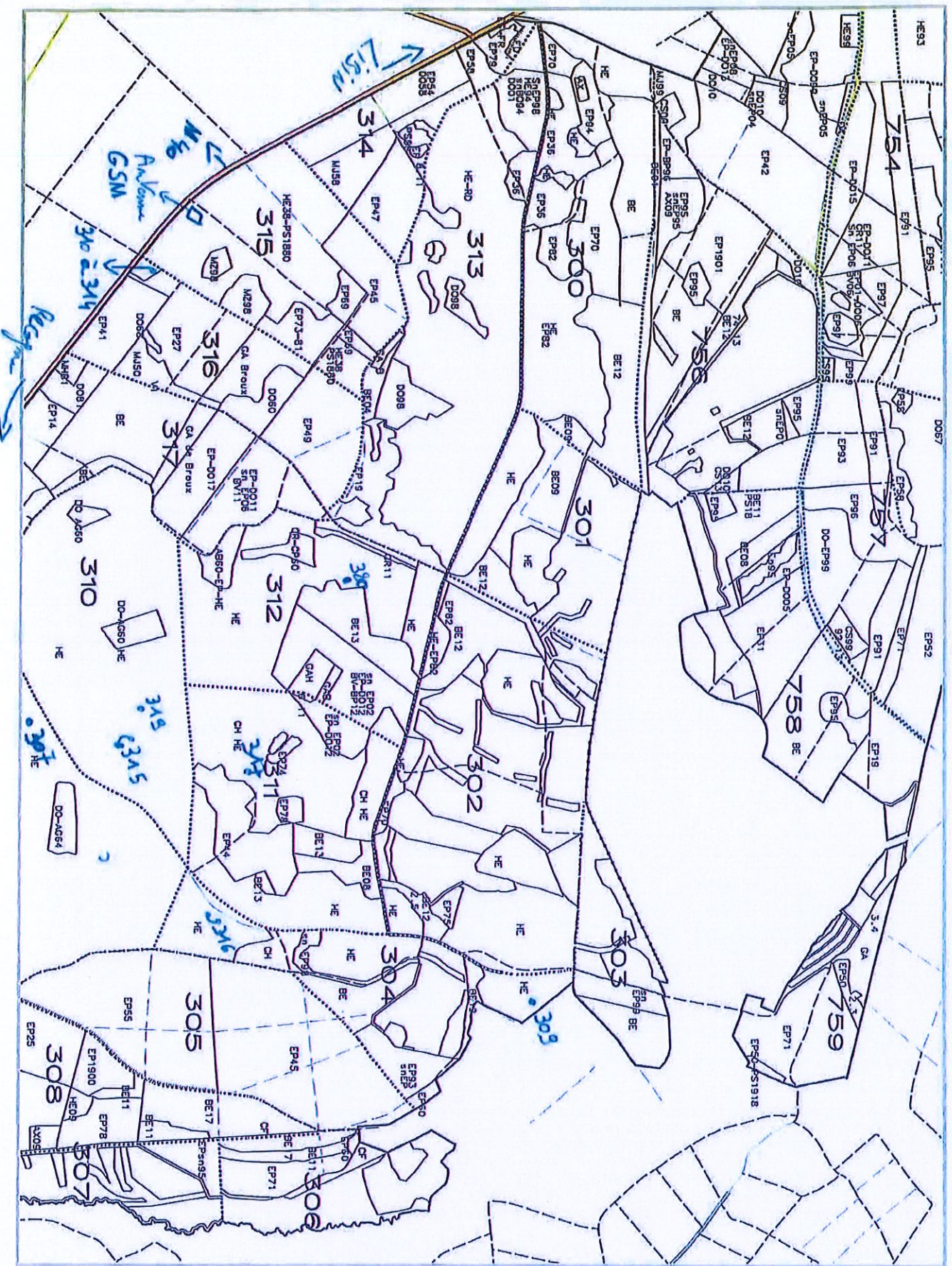

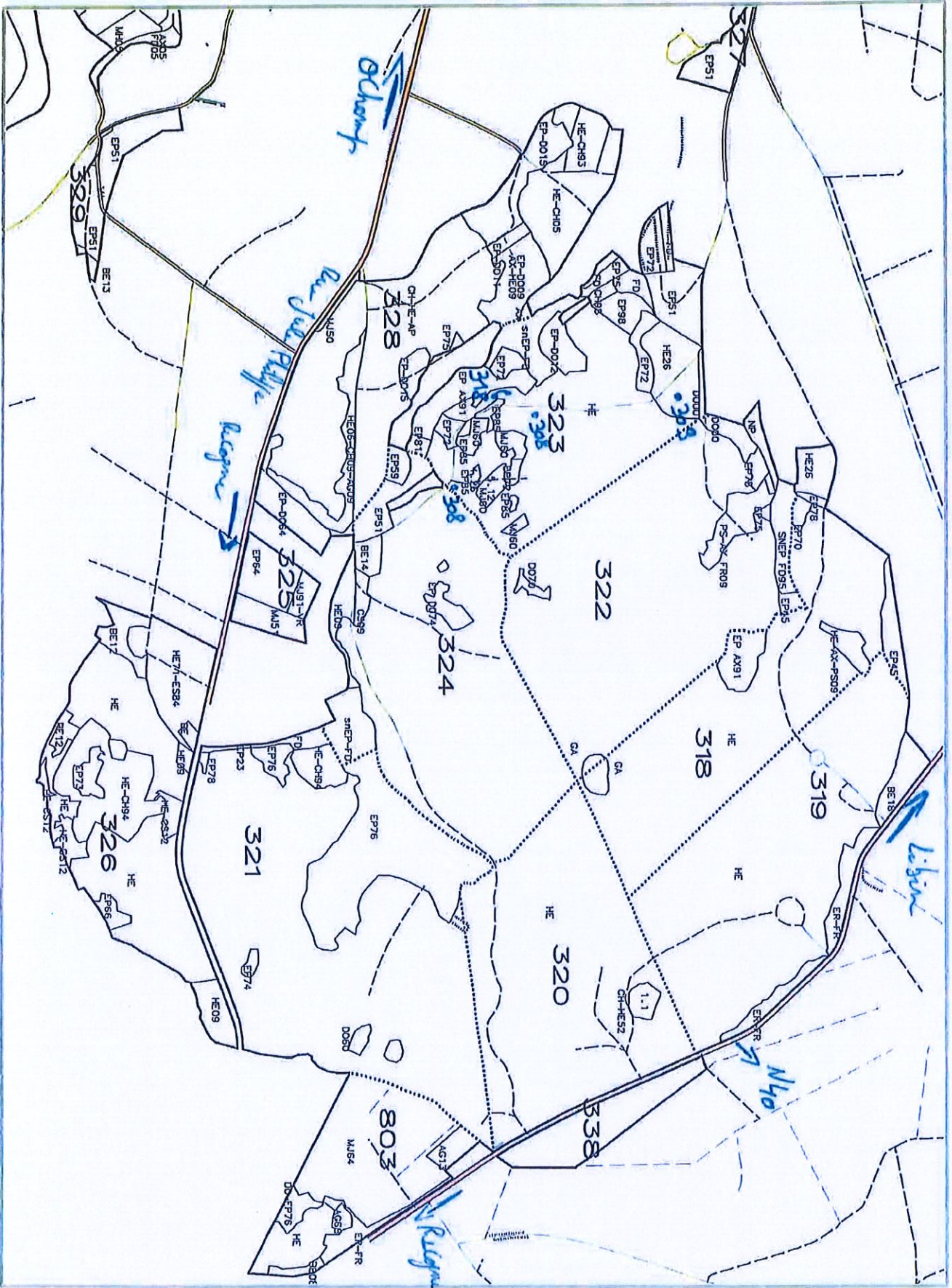

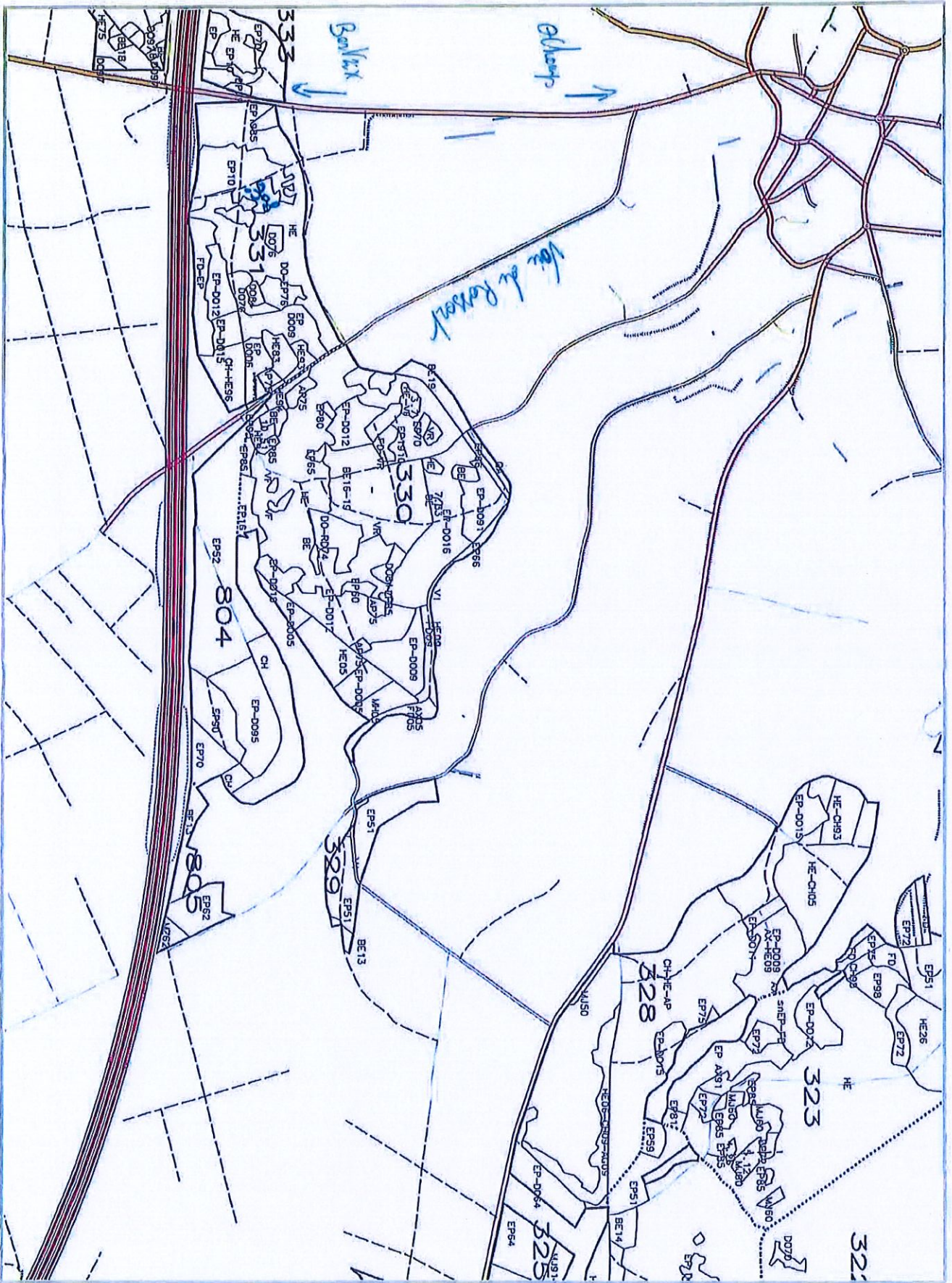

Tirage n°13
PEUPLMENTS et GESTION

CANTONNEMENT de LIBIN
BOIS COMMUNAUX de LIBIN

Echelle 1/7500
MI DÉFINIE le 10.03.20

